aree da espropriare in territorio
del Comune di Bagnolo di Po

stato di fatto/rilievo

stato di progetto

catastale

Mappale 36 Superficie mq 150

Mappale 186 Superficie mq 102

Mappale 187 Superficie mq 260

Mappale 240 Superficie mq 135

Mappale 243 Superficie mq 400

Mappale 244 Superficie mq 13

Mappale 245 Superficie mq 105

Mappale 253 Superficie mq 145

AREA TOTALE DI ESPROPRIO MQ 1310

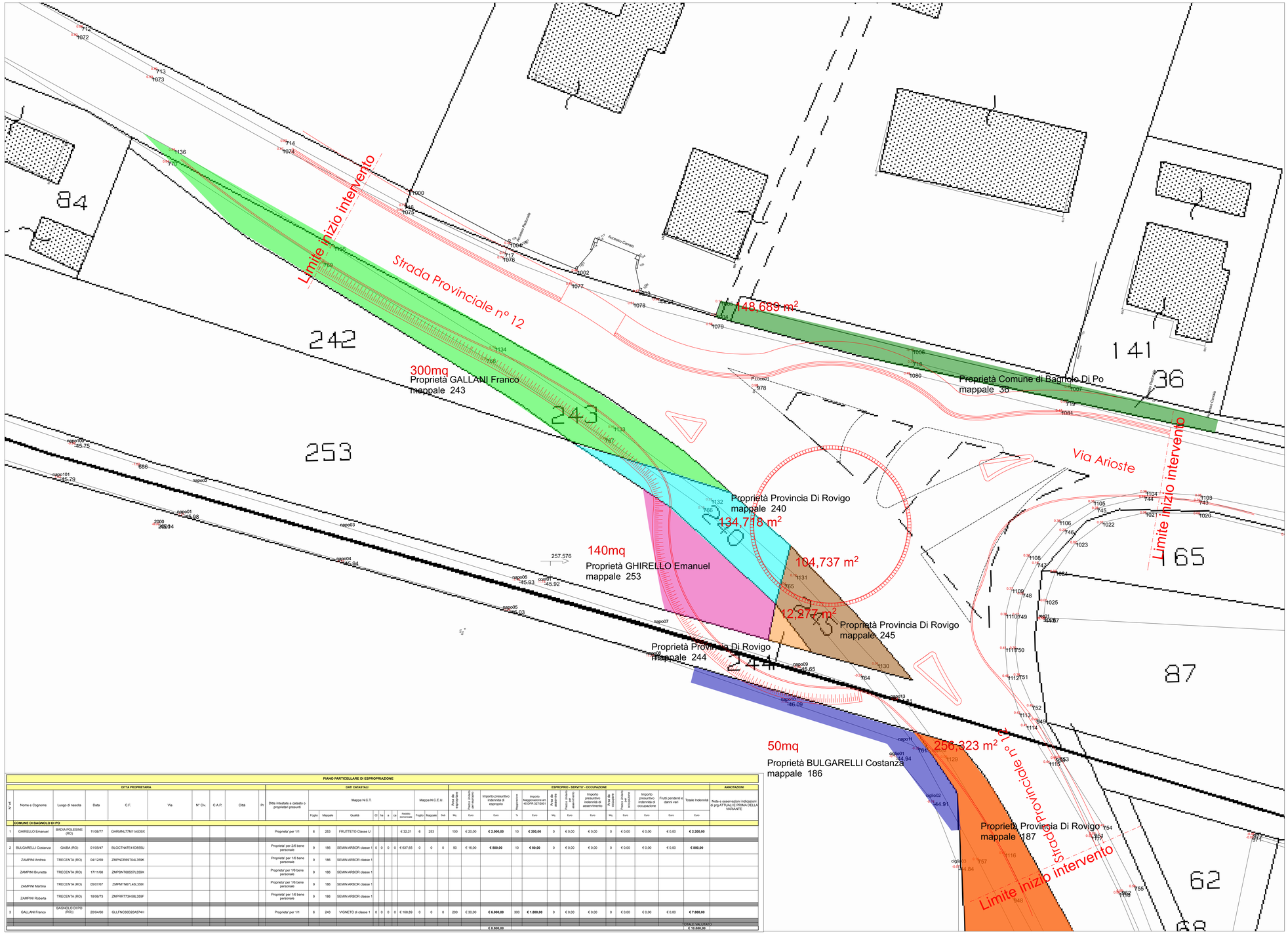

PIANO PARTICELLARE DI ESPROPRIAZIONE

N° ID	DITTA PROPRIETARIA: Nome e Cognome	Luogo di nascita	Data	C.F.	Via	N° Civ.	C.A.P.	Città	Pr.	DATI CATASTALI: Ditta intestata a catasto o proprietari presunti	Mappa N.C.T.: Foglio	Mappale	Qualità	Cl	Ha	a	ca	Reddito dominicale	Mappa N.C.E.U.: Foglio	Mappale	Sub	ESPROPRIO - SERVITU' - OCCUPAZIONE: Area da espropriare Mq	Prezzo unitario per esproprio Euro	Importo presuntivo indennità di esproprio Euro	Maggiorazione %	Importo Maggiorazione art. 45 DPR 327/2001 Euro	Area da asservire Mq	Prezzo unitario per asservimento Euro	Importo presuntivo indennità di asservimento Euro	Area da occupare Mq	Prezzo unitario per occupazione Euro	Importo presuntivo indennità di occupazione Euro	Frutti pendenti e danni vari Euro	Totale Indennità Euro	ANNOTAZIONE: Note e osservazioni indicazioni di prg ATTUALI E PRIMA DELLA VARIANTE
COMUNE DI BAGNOLO DI PO																																		
1.	GHIRELLO Emanuel	BADIA POLESINE (RO)	11/08/77	GHRMNL77M11A539X						Proprieta' per 1/1	6	253	FRUTTETO Classe U					€ 32,21	6	253		100	€ 20,00	€ 2.000,00	10	€ 200,00	0	€ 0,00	€ 0,00	0	€ 0,00	€ 0,00	€ 0,00	€ 2.200,00	
2.	BULGARELLI Costanza	GAIBA (RO)	01/05/47	BLGCTN47E41D655U						Proprieta' per 2/6 bene personale	9	186	SEMIN ARBOR classe 1	0	0	0	0	€ 637,65	0	0	0	50	€ 16,00	€ 800,00	10	€ 80,00	0	€ 0,00	€ 0,00	0	€ 0,00	€ 0,00	€ 0,00	€ 880,00	
	ZAMPINI Andrea	TRECENTA (RO)	04/12/69	ZMPNDR69T04L359K						Proprieta' per 1/6 bene personale	9	186	SEMIN ARBOR classe 1																					
	ZAMPINI Brunetta	TRECENTA (RO)	17/11/68	ZMPBNT68S57L359X						Proprieta' per 1/6 bene personale	9	186	SEMIN ARBOR classe 1																					
	ZAMPINI Martina	TRECENTA (RO)	05/07/87	ZMPMTN87L49L359I						Proprieta' per 1/6 bene personale	9	186	SEMIN ARBOR classe 1																					
	ZAMPINI Roberta	TRECENTA (RO)	18/06/73	ZMPRRT73H58L359F						Proprieta' per 1/6 bene personale	9	186	SEMIN ARBOR classe 1																					
3.	GALLANI Franco	BAGNOLO DI PO (RO))	20/04/60	GLLFNC60D20A574H						Proprieta' per 1/1	6	243	VIGNETO di classe 1	0	0	0	0	€ 168,89	0	0	0	200	€ 30,00	€ 6.000,00	300	€ 1.800,00	0	€ 0,00	€ 0,00	0	€ 0,00	€ 0,00	€ 0,00	€ 7.800,00	
																																	TOTALE SALDO PRO		
																								€ 8.800,00									€ 10.880,00	

PROGETTO ESECUTIVO

Interventi a favore della mobilità e della sicurezza stradale per la realizzazione di un incrocio a raso tipo rotatoria tra via Arioste e via Stradone Runzi (S.P. 12)

COMUNE DI BAGNOLO DI PO'
PROVINCIA DI ROVIGO

Piazza Marconi 159
45022 Bagnolo di Po (RO)
Telefono: 0425 704002
PEC: protocollo@pec.comune.bagnolodipo.ro.it

Responsabile Unico Procedimento

Geom. Riccardo Resini
Piazza Marconi n. 159
tel. 0425.704002 - int. 4
Bagnolo di Po

Coordinatore sicurezza

STUDIO ING. BORDIN MASSIMO
Tel./Fax +39 0425 703390
Borgo L. Battisti, 3
45020 - San Bellino - Rovigo (RO)
info@studioingbordin.net

Progetto

FRANCESCO P O L I
DORSODURO 1128
VENEZIA 30123
francescopoli@pec.it
cell. 3356812803

Titolo

Planimetria di espropri ditte da espropriare

Tav.12