Comune di Bagnolo di Po *Povincia di Rovigo*

PROGETTO DEFINITIVO-ESECUTIVO

INTERVENTI DI ADEGUAMENTO STRUTTURALE
E COIBENTAZIONE COPERTURA DELL'AULA PER ATTIVITA' COLLETTIVE
FABBRICATO ADIBITO A SCUOLA PRIMARIA "A. CALZAVARINI" DI BAGNOLO DI PO
L.R. 59/1999 categoria 6 - D.G.R. 1186 del 08/07/2014 Bando 2014

COMMITTENTE: COMUNE DI BAGNOLO DI PO
UBICAZIONE: BAGNOLO DI PO, PIAZZA MARCONI n. 35

STATO DI PROGETTO
PIANTE - PROSPETTI - SEZIONI - PARTICOLARE PACCHETTO COPERTURA

ELABORATO N. 07

SETTEMBRE 2016

COMMITTENTE: COMUNE DI BAGNOLO DI PO	SOCIETA' DI INGEGNERIA INCARICATA
Il Responsabile del Procedimento RICCARDO RESINI	AMBIENTE ENGINEERING S.R.L. Società di Ingegneria Il Legale Rappresentante SEGATO ALDO
PROGETTISTA DOTT. ING. CLAUDIO PIGATO	Il Direttore Tecnico DOTT. ING. GIOVANNI DE POLI

Ambiente Engineering s.r.l.
Società di Ingegneria
viale delle industrie 3/A (Int. 3 - 45100 - Rovigo (RO)
Tel. (0425) 474546 Fax (0425) 934077 E-mail: info@ambienteengineering.it

PIANTA PIANO SEMI-INTERRATO
scala 1:100

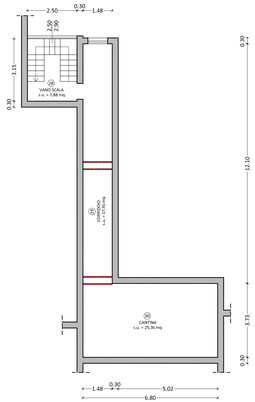

PIANTA PIANO TERRA
scala 1:100

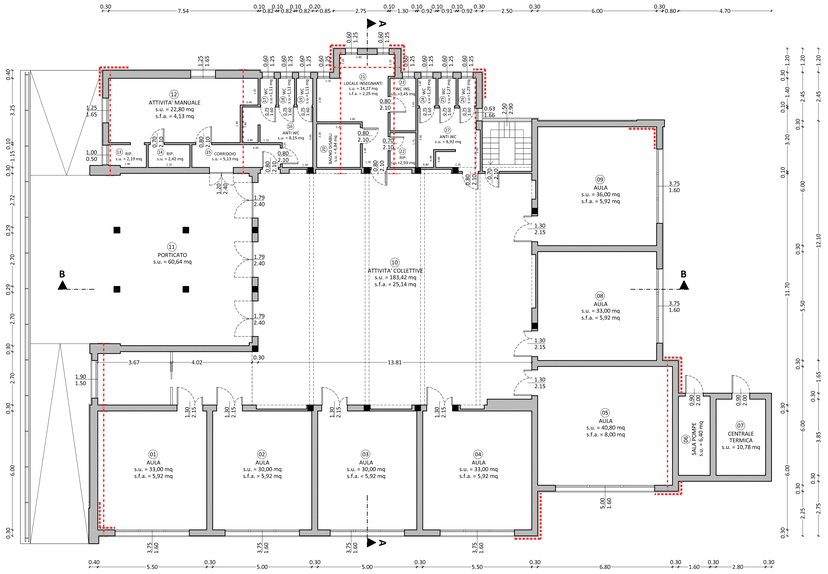

PIANTA COPERTURA
scala 1:100

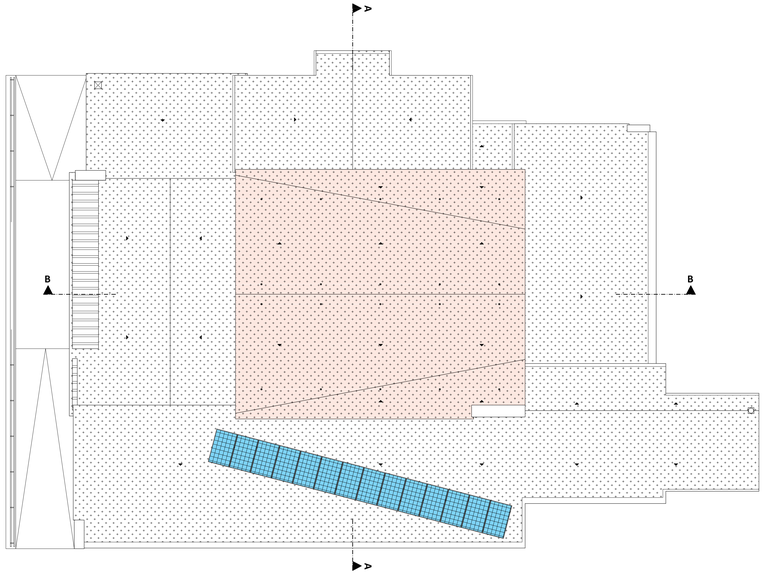

LEGENDA

- Intervento 01 - Cerchiatura murature
- Intervento 01 - Rasatura armata
- Intervento 03 - Tiranti
- Coibentazione copertura
- Rasatura armata parete aula per attività collettive

PROSPETTO SUD-OVEST
scala 1:100

PROSPETTO SUD-EST
scala 1:100

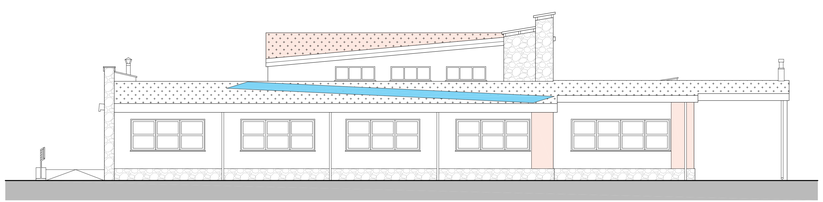

SEZIONE B-B
scala 1:100

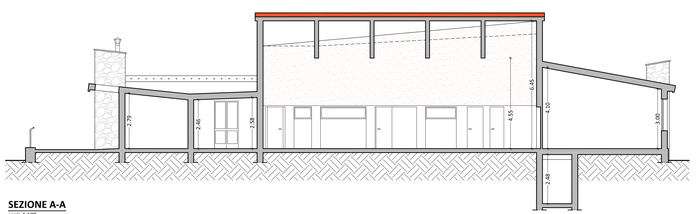

PARTICOLARE PACCHETTO COPERTURA
scala 1:20

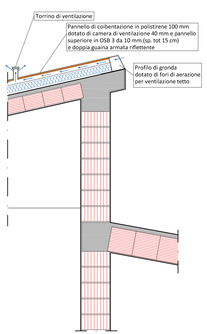

PROSPETTO NORD-EST
scala 1:100

PROSPETTO NORD-OVEST
scala 1:100

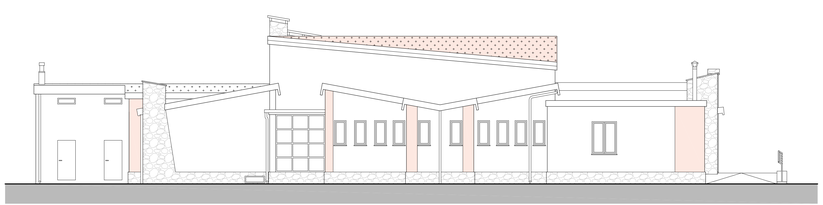
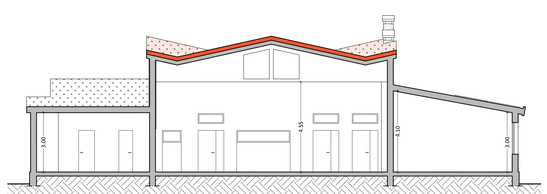
SEZIONE A-A
scala 1:100